

『かわさき市民アカデミー』ってどんなところ？興味を持ったなら聞いてみよう！
2013年度後期講座 受講説明会

かわさき市民アカデミーでは、2013年度後期に初めて受講を希望される方、講座の内容、手続きなど詳しく知りたい方を対象に説明会を開催いたします。説明会への参加費は無料、事前申し込みも不要です。詳細はNPO法人かわさき市民アカデミーのホームページ、受講生募集案内チラシをご覧ください。

月日	7月29日(月)	7月31日(水)	8月1日(木)	8月2日(金)
時間	10:00~11:30	10:00~11:30	10:00~11:30	10:00~11:30
会場	中原市民館2階 第3・4会議室	ミュージア川崎4階 研修室2・3	麻生市民館3階 第1会議室	高津市民館11階 第4会議室
最寄り駅	武蔵小杉駅 徒歩3~4分	JR川崎駅徒歩3分 京急川崎駅徒歩10分	新百合ヶ丘駅 徒歩3分	JR武蔵溝ノ口駅 田園都市線溝ノ口駅 徒歩2分

【問合せ先】
NPO法人かわさき市民アカデミー
TEL 044-733-5590



かわさき市民アカデミー 検索

陶芸教室

捏(こ)ねる⇒成形⇒削る⇒釉掛け(ゆかけ) 川崎市生涯学習財団事業推進室
四つの工程を楽しく体感する全12回 TEL 733-5893

◆水曜コース 8/21~11/13 全12回 ①手びねりコース 9:30~12:30 ③電動ろくろコース 13:30~16:30
◆土曜コース 8/17~11/23 全12回 ②手びねりコース 9:30~12:30 ④電動ろくろコース 13:30~16:30
会場：川崎市生涯学習プラザ 地下実習室
対象：18歳以上の方(市内在住・在勤者を優先) 電動ろくろコース受講希望者は、手びねり経験のある人。
定員：①②手びねりコース各15人 ③④電動ろくろコース各11人
費用：手びねりコース 31,500円、電動ろくろコース 37,500円 (粘土代、焼成料、釉薬代 全て込み)
申込：往復はがきに希望コース・住所・氏名・電話番号を記入。7/13必着 応募者多数の場合は抽選
宛先：〒211-0064 川崎市中原区今井南町 514-1 (公財)川崎市生涯学習財団事業推進室『陶芸教室係』あて

生涯学習財団管理施設からのご案内

詳しくは、各施設に電話でお問い合わせいただくか、各施設のホームページをご覧ください

大山街道ふるさと館 ☎044(813)4705

夏の企画展 **みてわかる 近代日本の税のはじまり**
—ある郷土史家の見たふるさと高津—
(上田恒三氏寄贈史料より)
日程：7/7(土)~28(日)

文化講演会「**大山と不動明王**」

日時：9/14(土) 10:00~12:00
定員：60人
講師：池上真由美氏 (歴史研究家) 昨年の講演会風景



青少年の家 ☎044(888)3588

人形劇鑑賞会「**ヘンゼルとグレーテル**」

日時：8/26(月)10:30~
対象：市内在住あるいは在学の小学校3年生以下
(保護者同伴)
定員：150名 (先着順)
申込：7/15(月)から
電話で受け付け



子ども夢パーク ☎044(811)2001

夢パまつり2013 祝！10周年「水あそびスペシャル!!」 7/21(日) 11:00~16:00 予定 雨天決行
夢パークで思いっきり水遊び!! 屋台に、ちびっこプールに、ビックウォータースライダーなど。今年もお楽しみに!!

おさがいバザール週間 7/23(火)~29(月) 事務所前

着られなくなった子どもの服や靴を無料でお譲りしています。ご家庭にある春・夏物をお持ちください。

KUJIROCK 2013 ~SUMMER~ 7/27(土) 2F ごろり ※時間は、夢パークまで問い合わせください。

夢パークのスタジオ利用者による音楽ライブです！熱い音楽で、夏の暑さを吹っ飛ばせ！

親子でもっとあそぼう会 第2・第4水曜日 10:30~13:00 くらい ※夏休み期間はお休みです

乳幼児親子対象、プレーパークで遊びます。申込み不要。汚れてもいい格好で来てね。 7/10(水)水あそび

発行 (公財)川崎市生涯学習財団 〒211-0064 川崎市中原区今井南町 514-1 川崎市生涯学習プラザ内

☎:044-733-5560 FAX:044-739-0085 URL:http://www.kpal.or.jp Eメール:stage-up@kpal.or.jp

※財団のロゴマークにある「KPAL=K パル」とは財団の愛称で Kawasaki Promotion Agency Lifelong learning の略称です。



生涯学習情報

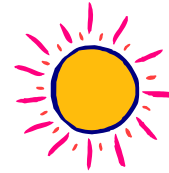

みんなを待ってるよ!!
夏休みに行こう、近くの施設



高津市民館・図書館橋分館 ☎788-1531

たちばなファミリーコンサート 2013

「花は咲く・東北への想い」

日時：8/3(土)1部 11:00~12:00(10:45開場)
2部 13:30~14:30(13:15開場)

対象：3歳以上 親子で楽しめるコンサート

参加費：無料

整理券配布：1人4枚まで。

7/17(水)9:30から窓口で

夏休み特別おはなし会

日時：8/1(木)11:00~11:40

参加費：無料 申込：不要



宮前市民館 ☎888-3911

たんぽぽ広場

日程：7/11,8/8(毎月第2木曜日)10:00~11:30

対象：おおむね2歳以下の子どもと保護者

夏休み子どもあそびランド 2013

日時：8/25(日) 10:00~15:00



かながわサイエンスパーク(KSP) ☎819-2001

科学と遊ぼう！ワクワドキドキ玉手箱

日時：8/17(土)、18(日)10:00~16:00

参加費：無料

申込：当日 9:30 から午前分、13:00 から午後分の
整理券を受付で配布(子ども1人につき1枚)



教育文化会館大師分館(プラザ大師)

子どもの科学実験教室 3 ☎266-3550

日時：7/26(金) 10:00~13:00 (予定)

対象：市内小学校4年生以上の子ども

定員：40人 抽選

参加費：無料 材料費など別途必要

申込：往復はがき 7/12(金)必着

幸市民館日吉分館 ☎587-1491

日吉郷土史会と

むかしばなしを一緒に楽しく学ぼう

日時：8/3(土) 費用：1人50円(保険料)

対象：小学3年生~6年生

定員：50人 先着順

申込：7/15(月)から電話か窓口で

教育文化会館田島分館(プラザ田島)

夏休み映画会 ☎333-9120

日時：8/14(水),28(水) 14:00~15:00

対象：小学校低学年の子と親

定員：75人(当日先着順)

「大人と子どもの遊友くらぶ」(第1回)

竹とんぼ作りを講習します。

日時：8/10(土) 10:00~12:00

対象：市内の小学生

定員：15人(先着順)

申込：7/15(月)10:00から 電話か直接



岡本太郎美術館 ☎900-9898

美術館探検ツアー

日時：7/31(水)14:00~16:00

対象：中学生・高校生 定員：20人

参加：無料 先着順

申込：7/6(土)10:00から電話で

星を見る夕べ かわさき宙と緑の科学館 ☎922-4731

日時：7/13(土)・27(土)・8/10(土)・24(土) 19:30~20:30 受付21:00終了

対象：どなたでも(中学生以下は保護者同伴)

※雨天・曇天・荒天時中止。当日 15:00 頃ホームページでお知らせ

納涼民家園 日本民家園 ☎922-2181

・井戸汲み・打ち水・水鉄砲・蚊帳・民家でござる寝体験等

日時：8/4(日)9:30~18:00(入園は17:30まで)

参加費：入園料のみ(中学生以下無料)※浴衣・甚平の方無料

生田緑地サマーミュージアム 2013 を同日開催

9:00~20:30 ※雨天時一部縮小

宮前市民館菅生分館 ☎977-4781

身近な素材で鉄道模型づくり

日程：7/31,8/7,14,21(水) 全4回 14:00~16:00

対象：小学4年生以上 定員：10人

費用：2,000円(4回分)

親子でパンづくり

日時：8/22(木) 9:30~12:00

対象：小学3年生以上の子どもと保護者

費用：1人300円 定員：6組12人

申込：7/20(土)10:00から直接か電話で 先着順

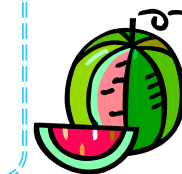

川崎市内施設の生涯学習・イベント情報

詳しくは、各施設に電話でお問い合わせいただくか、各施設のホームページをご覧ください

イベント情報

【国際交流センター】 ☎435-7000

2013 インターナショナル フェスティバル in カワサキ

日時：7/7(日) 10:00～16:30
地球市民としてふれあって世界を体感するイベント！みんなで交流するイベントです。

講座 こども英語・こども中国語

日程：7/23(火)～25(木)
こども英語 A 9:50～10:50
こども英語 B 11:00～12:00
こども中国語 13:00～14:00

定員：15人
受講料：3,000円(教材費込)
申込：往復はがきで7/8(月)必着

【大師河原干潟館】 ☎287-7882

だいし水辺の楽校 干潟の観察会

日時：7/20(土) 10:00～13:00

ローワーク教室

日時：8/24(土) 10:00～13:00

ハゼ釣り教室

日時：9/28(土) 10:00～13:00

【幸図書館】 ☎541-3915

夏の大きなおはなし会

日時：8/7(水) 14:30～15:15
会場：幸市民館 大会議室
対象：3歳以上(親子で参加可)
定員：100人(当日先着順)

ようこそ

こわいおはなしの世界へ

日時：8/3(土) 18:30～19:30
対象：小学生以上(保護者同伴)
定員：30人(大人のみの参加可)
申込：7/20(土) 9:30～ 先着順
図書館カウンター・電話にて受付

【教育文化会館田島分館】 ☎333-9120

子育てのコツを学ぼう

日時：9/5～10/3 毎週木曜日
10:00～12:00 全5回

対象：就学前の子を持つ親
定員：20人(先着順)
参加費：無料 その他実費負担あり
保育：1歳以上保育あり(保険料800円)
申込：8/1(木)10:00から窓口・電話で

【岡本太郎美術館】 ☎900-9898

企画展

「Hibino on side off side 日比野克彦」展

日時：7/20(土)～10/6(日)
料金：一般800円、高・大学生・65歳以上600円

【麻生市民館岡上分館】 ☎988-0268

おかあさんのための思春期講座

日時：9/12,26,10/10,24,11/7,21,12/5 木曜日 全7回 10:00～12:00
対象：小学5年生～中学3年生 くらいの子を持つ母親

定員：16人(申込多数の場合は抽選)
申込：来館・電話・Fax・ハガキ
8/20(火)締切

板で作ろう！ 岡上リアルフェイスブック

～岡上からの発信はあ・な・た～
岡上のパワースポットを巡り、みんなの交流掲示板をつくろう！
日時：9/21,28,10/12,19,26 土曜日 13:00～15:00 全5回
定員：20人(若者 大歓迎!!)
申込：9/14(土)締切 先着順

【柿生郷土史料館】 ☎988-0004

第42回カルチャーセミナー「生麦事件の真相」

日時：7/28(日) 13:30～
講師：西川武臣氏(横浜開港資料館副館長)
入場：無料

【ラゾーナ川崎プラザソル】 ☎874-8501

毎月第3火曜日のお楽しみ

2013 ラゾーナ寄席

第14回 7/16(火) 18:30～20:30
出演：初音家左橋、古今亭菊輔、他
第15回 8/20(火) 18:30～20:30
出演：桂米多朗、神田松鯉、他
入場料：2,000円(全席自由)
※終演後、演者とお客様との交流会を行っています。(参加費1,500円)

【川崎いのちの電話】 ☎722-7121

チャリティーコンサート 千住真理子 ヴァイオリンコンサート

日時：7/6(土)14:00開演(13:00開場)
会場：エポックなかはら
料金：4,000円(前売り券3,500円)
※全席自由

【地名資料室】 ☎812-1102

郷土の今昔を体感しよう & 夏休み宿題相談

親子地名学習室 無料
日時：7/24(水)～8/10(土)1日2回
①10:00～②14:00～
対象：市内在住小学3～中学生 各回親子1組 先着順

申込：7/6(土) 9:00～受付開始
希望日の前日 16:00までに電話予約。
宿題相談 無料

日時：7/24(水)～8/10(土) 9:30～16:00
対象：小学生・中学生・高校生
相談：地名や郷土の歴史に関すること

【高津スポーツセンター】 ☎813-6531

タカスポ祭り 東日本大震災復興イベント

模擬店、ゲーム、発表会、チャリティーコンサートなど。子どもから大人まで楽しめます。(一部有料です)
日時：7/28(日) 10:00～15:00

【市民ミュージアム】 ☎754-4500

市民ミュージアム 開館25周年記念特別展 マンガ・アニメ祭り

Part1 マンガ+プラス展
日程：7/13(土)～8/25(日) 無料
Part2 夏休みアニメ祭り
日程：7/13(土)～9/1(日)
料金：一般600円、65歳以上・大学・高校生500円、小中学生400円
※20人以上の団体料金有り
新世代アーティスト展

in Kawasaki

セカイがハンデンし、デイク
日程：7/20(土)～9/29(日)
料金：一般800円、65歳以上・大学・高校生600円、小中学生無料
※20人以上の団体料金有り

【生涯学習プラザ】 ☎733-6626

気軽に音楽を楽しめるお昼のひととき ランチタイムロビーコンサート

日時：7/19(金) 12:10～12:40
参観：無料
出演：音楽と朗読の会 「和・輪・わっ！」

講座情報

【南部身体障害者福祉会館】 ☎244-3971 Fax244-3885

夏休み親子手話・点字教室

手話教室 7/22(月)～7/24(水)全3回
定員：15組(30人)
点字教室 7/25(木)・7/26(金)全2回
定員：10組(20人)

時間：10:00～12:00
対象：市内在住の小学生の親子 (小学生のみでも可)
受講料：無料
申込：往復はがき・電話、またはFaxか直接来所 7/17(水)必着
※応募者多数の場合は抽選

【川崎市体育館】 ☎200-3255

【高齢社会福祉総合センター】 ☎976-9001

介護家庭教室 「ベッド上からのトイレの介護」 <ポータブルトイレの介助のコツ>

日時：7/18(木) 13:00～16:00
会場：YMCA 福祉専門学校
対象：市内在住
定員：20人(先着順) 参加費：無料
申込：電話で受付
福祉情報ミニ講座
「おひとりさまの終活 ―私らしい生き方・終い方」

日時：7/31(水) 14:00～16:00

会場：てくのかわさき ホール
対象：市内在住
定員：80人(先着順) 受講料：無料
申込：電話で受付

【北部身体障害者福祉会館】 ☎811-6631 Fax811-6517

拡大写本入門講習会

「拡大写本」とは、視覚に障害のある人や高齢者などのために、小説やレシピ等の文字を読みやすい大きさに書き直したものです。
日時：9/13(金)～10/18(金) 全6回 13:30～15:30 毎週金曜日
対象：市内在住・在勤・在学で初心者の人
定員：30人(応募者多数の場合は抽選)
受講料：500円(材料費)
申込：Fax・電話・直接窓口にて締切：9/6(金)

【(公財)川崎市産業振興財団】 ☎548-4121

パソコン講座

講座名：エクセル、ワード、パワーポイント、ホームページ、アクセス初級、スマートフォン、その他初心者向けパソコン講座など
日時：月曜日～日曜日(夜間講座あり)
場所：川崎市産業振興会館
受講料：10,000円/5,000円(税・テキスト代込)
※詳細はチラシまたは電話で！

【川崎幸病院】 ☎542-7007

『孫の為のワクチン ～ワクチンについて～』

日時：7/2(火)13:30～14:30
会場：ミュージアム川崎シンフォニーホール
定員：81人 参加費：無料

お知らせ

【川崎市社会福祉協議会】 ☎739-8726

福祉のお仕事相談会

日時：7/6(土)13:00～16:30
会場：川崎市総合福祉センター7F (エポックなかはら)
対象：川崎市内で福祉の仕事を探している人
参加費：無料 申込：不要
保育：有り 要予約

福祉のお仕事ガイダンス

「教えて！福祉のココだけの話 ～福祉現場の実際について～」

日時：7/6(土)9:00～12:30
会場：エポックなかはら
参加費：無料 要予約
保育：有り 要予約

【(公財)かわさき市民活動センター】 ☎430-5566 Fax430-5577

夏休みボランティア・市民活動見本市

「ごえん楽市・プチ」

ボランティアを体験したい、始めてみたい人と、ボランティアを募集している団体・グループの出会いの場です。
日時：7/15(月・祝) 13:30～16:30
参加：無料 申込：不要
※参加希望団体は要問合せ

パワーアップセミナー

【団体の情報発信(基礎編)】 ～ツールの種類と活用法～

日時：7/27(土) 13:30～16:00
定員：20人(申込先着順)
参加費：500円
申込：電話・Fax・メールで

【とどろきアリーナ】 ☎798-5000

平成25年度 第2期スポーツ教室 受講生募集

教室名	日程	曜日	時間	対象・定員	受講料	締切	申込：往復はがきで 教室名・必要事項・性別(学年)を記入
シェイプアップボクシング	8/30～12/20 11/29、12/6は休み	金	18:30～19:45	15歳以上(中学生を除く) 20人	10,900円	8/7	〒211-0052 中原区等々力1-3 とどろきアリーナ 宛
スポーツチャンバラ	9/11～11/27	水	16:30～17:45	6歳児～小学6年生 25人	7,500円	8/22	※応募者多数の場合は 抽選になります。 詳細はお問い合わせください
親子スキンシップ体操 A・B	9/13～11/15	金	A 9:30～10:30 B10:45～11:45	2歳児と保護者 A・B各40組	5,500円	8/22	
親子フィットネス	9/18～11/20	水	15:00～16:00	4～6歳児と保護者 20組	7,500円	8/28	

【川崎市体育館】 ☎200-3255

平成25年度 第2期スポーツ教室 受講生募集

教室名	日程	曜日	時間	対象・定員	受講料	申込：往復はがきで 教室名・必要事項・性別(学年)を記入
親子フラダンス	9/6～12/20 全15回 9/20は休み	金	17:45～18:45	4歳児～小学生と保護者 20組	12,000円	〒210-0011 川崎区富士見1-1-4 川崎市体育館 宛
わくわく親子体操	9/11～11/27 全12回	水	13:30～14:30	2歳児と保護者20組	6,500円	※応募者多数の場合は 抽選になります。
やさしいヨガ	8/10～12/21 全15回 毎月1回休みあり	土	A13:00～14:15 B14:30～15:45	15歳以上 各40人	7,800円	
ゆるやかヨガ	8/20～12/17 全18回	火	A13:00～14:15 B14:30～15:45	15歳以上 各40人	9,300円	